

平均地盤高 : $(6,080+7,280+4,550+11,830+10,630) \div 4 = 1,800$ / $(20,700+6,080+7,280+4,550+11,830+10,630+20,700+4,550+9,100+8,585+9,100+8,585) = 0,597$

床面積

A	4,550 × 11,830	53.83
B	4,550 × 26,780	121.85
小計		175.68
C	9,100 × 8,585	78.12
合計		253.80

階級面積

D	2,275 × 21,840 + 455 × 1,820	50.51
	A+B+C+D	304.31

敷地面積	1960.00	
埋込率	$304.31 / 1960 \times 100$	15.53 %
容積率	$253.80 / 1960 \times 100$	12.95 %

採光									
LD	$4,550 \times 11,830 + 2,330 \times 3,185 + 0,400 \times 1,535 + 8,585 \times 1,365$	73.58	73.58/7	10.51	G01	2400×11830	28.40	OK	
寝室	$4,550 \times 5,460$	24.84	24.84/7	3.56	G02	2400×5460	13.10	OK	
室1,2	$4,550 \times 3,640$	16.56	16.56/7	2.37	G01	2400×3640	8.74	OK	
換気									
LD	$4,550 \times 11,830 + 2,330 \times 3,185 + 0,400 \times 1,535 + 8,585 \times 1,365$	73.58	73.58/20	3.68	BD1, TP1	2400×850 + 850×850×3	4.20	OK	
寝室	$4,550 \times 5,460$	24.84	24.84/20	1.24	WD11	2100×700	1.47	OK	
室1,2	$4,550 \times 3,640$	16.56	16.56/20	0.83	G01, 2	2400×850	2.04	OK	

一級建築士225853	竹元建築工事	
近藤博史	求積図、面積表	

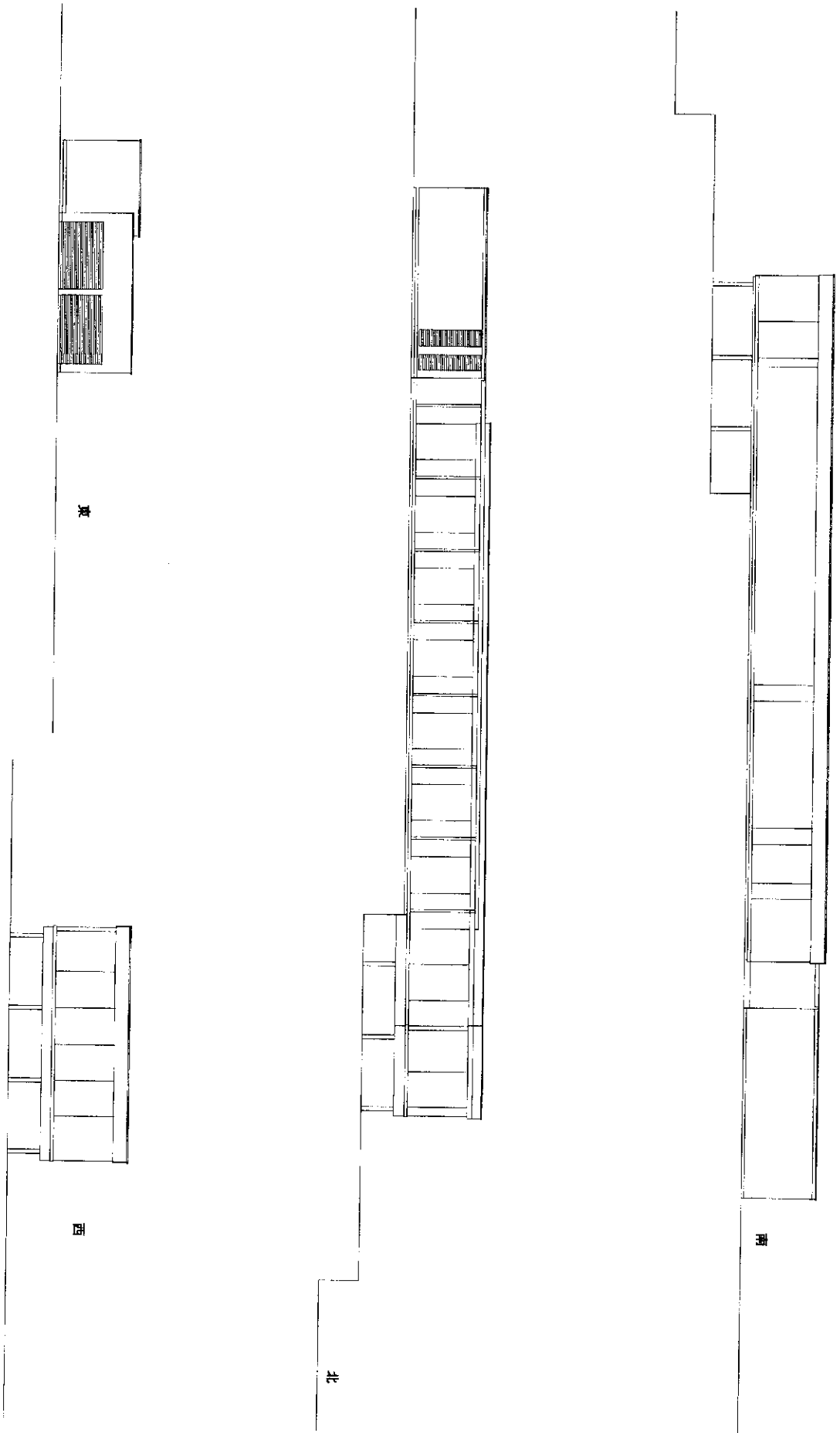

一般建築士226659	竹石建築工業	1:200
近藤雅史	立面図	