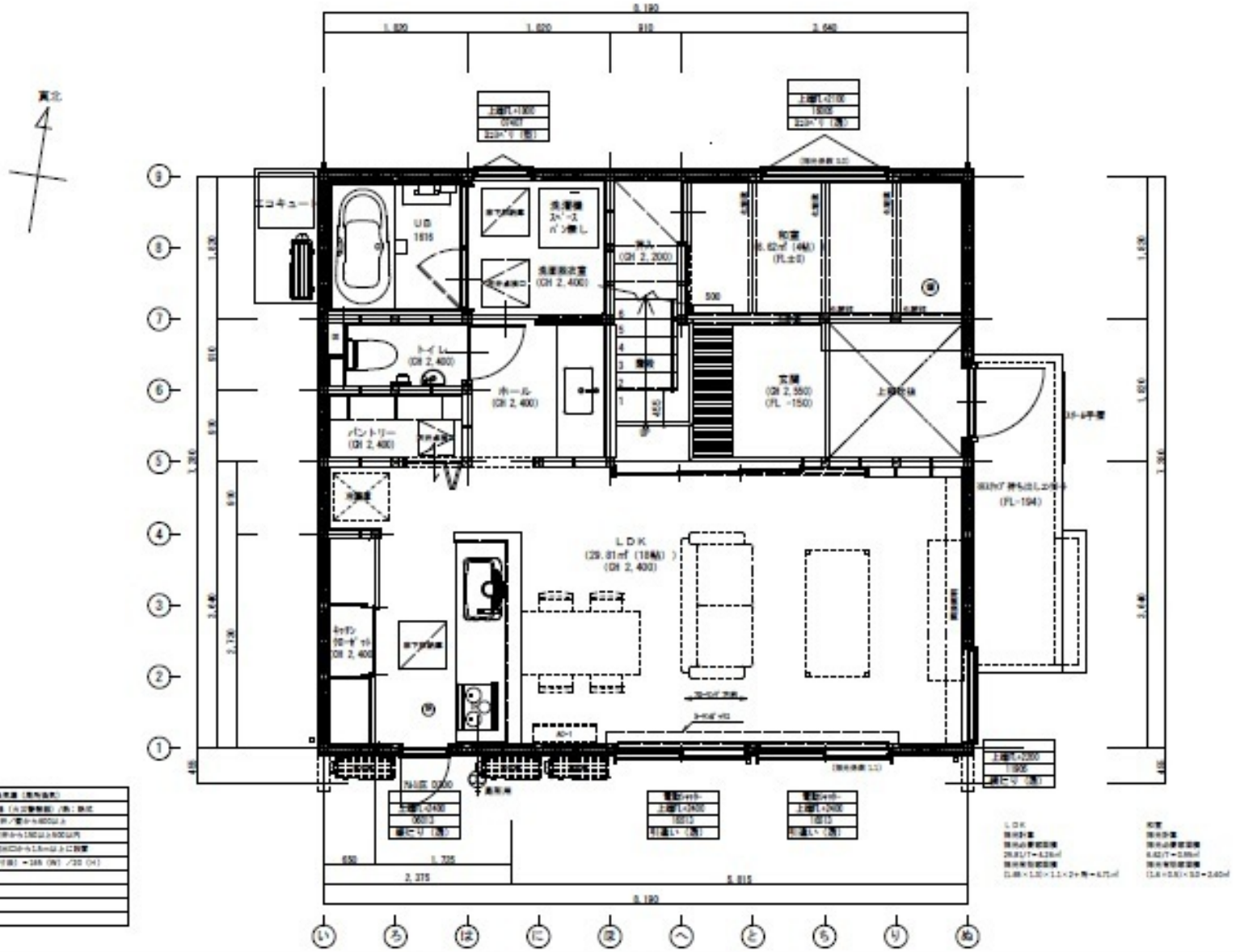

凡例

⊕	設備機器（電気設備）
	蛍光灯器（A.D型等相当）/熱：熱式
	天井/壁から600以上
	壁/天井から150以上600以内
	設置の場合は口から1.8m以上に設置
壁	18820（有効寸法）→18B（IN）/20（OH）

LDK
換気計算
換気必要風量算出
29.81/7→4.26㎥
換気有効風量算出
(1.88×1.20×1.1×2+用→6.71㎥

和室
換気計算
換気必要風量算出
6.62/7→0.95㎥
換気有効風量算出
(1.8×0.9)×0.5→2.60㎥

最終図面

施工にあたっては建築主と充分協議し詳細に関して再度打合せの事。
また、本図面に質疑のある場合、変更の場合は監理者に打合せの事。

工事名			図面番号 5
図面名 1階 平面詳細図	縮尺 1/50	日付 令和6年3月30日	

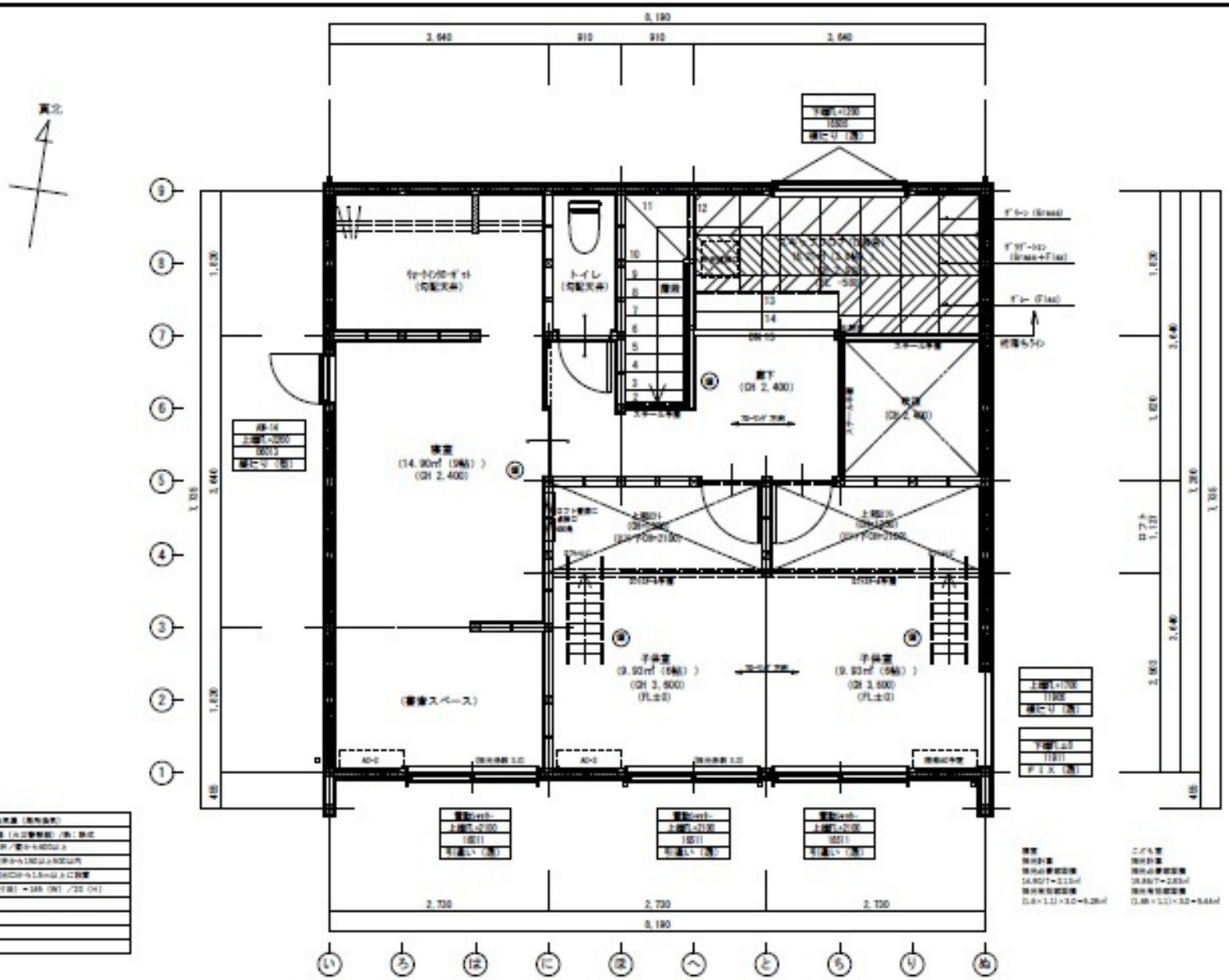

凡例

⊕	自火報（熱感知器）
◉	連成表示盤（火災警報器）/（熱）熱式
	天井/壁から600以上
	壁/天井から150以上300以内
	空気の流れ口から1.5m以上に設置
壁	18B20（有効寸法）＝165（W）/20（H）

最終図面

施工にあたっては建築主と充分協議し詳細に関して承認行為の事。 また、本図面に質疑のある場合、変更の場合は監理者に打合せの事。	工事名		図面番号 6
	図面名 2階 平面詳細図	縮尺 1/50	日付 令和6年5月30日